

**SARKAD VÁROS
TELEPÜLÉSRENDÉZÉSI TERVE
SZABÁLYOZÁSI
BELTERÜLET**
M=1:2.000

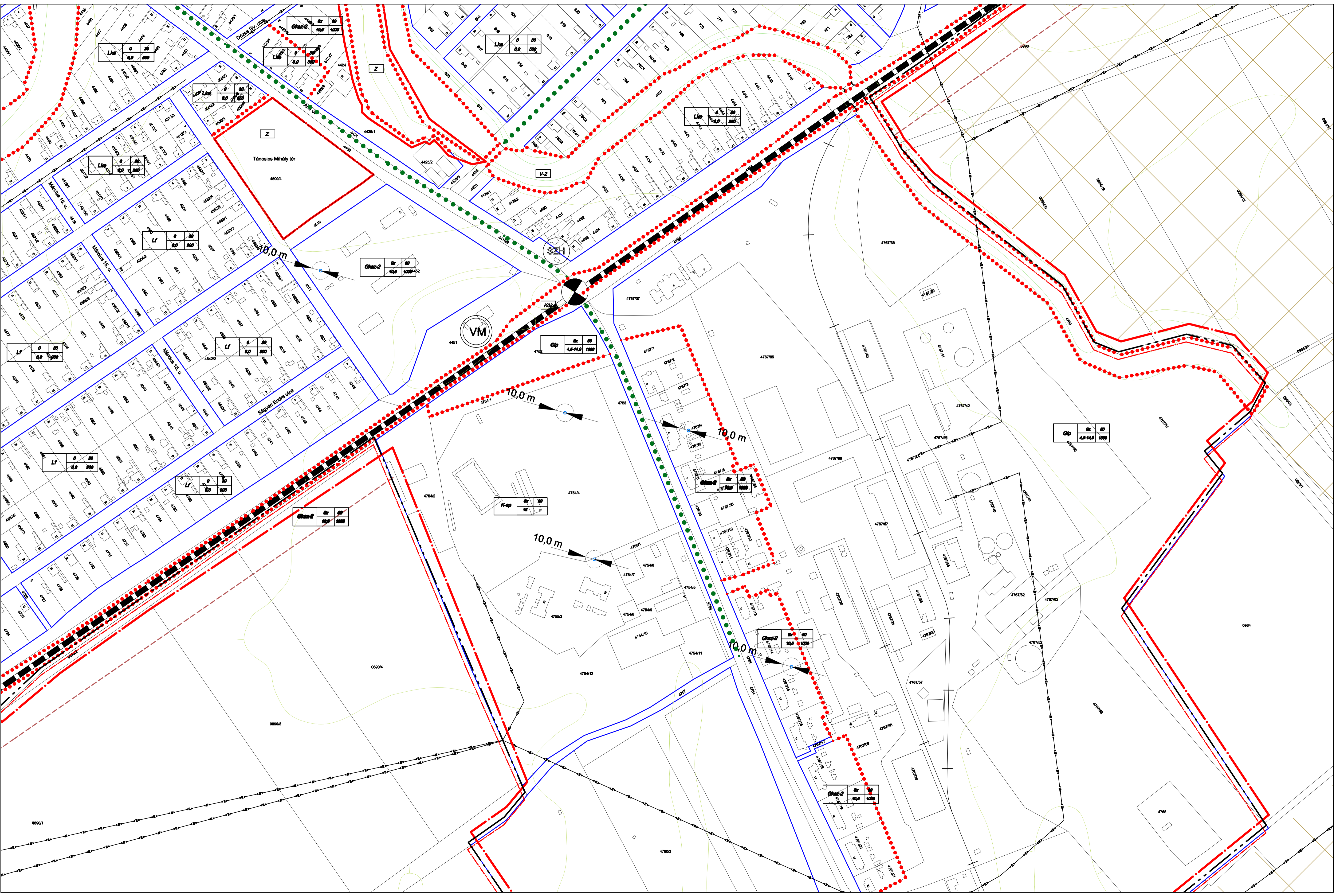
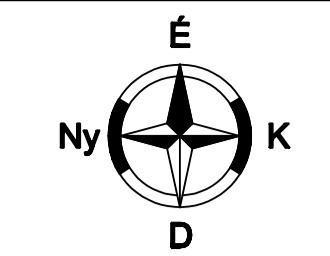

JELMAGYARÁZAT

Belsőháza szánt övezet		Ipart gazdasági övezet		Belsőháza nem szánt övezet	
Lk	0 30 8,0 800	Gp	0 30 4,8-14,0 1000	Kk	- lakótelep és közterület - közterületi közterületi övezet
Lk	0 30 8,0 800	Gp-Kk	0 40 4,8-6,0 -	Er	- Erdőterületi övezet
Lk	0 30 8,0 min. 600			Er-1	- védett
		Kör	0 30 10 1000	Er-2	- gazdasági - gazdasági
Településhatár		Kör	0 30 10 1000	M	- Mezőgazdasági
Vt-1	2,2-4 75 8,0 800	K-ep	0 30 10 -	M-1	- kertés - díjazás (díjazás, megőrzendő gyepföldterület)
Vt-2	2,2 75 8,0 800	K-kmp	0 30 6,0 -	M-1-1	- Környezetgazdálkodási övezet
Vt-3	0,2 60 8,0 800	K-kh	0 25 10,0 1000		
Kereskedelmi, szolgáltató gazdasági övezet				Vig	- Vízgazdálkodási területi övezet
Gk-1	0 30 4,8-6,0 1000			Vt-1	- mező, hulladék, közterület
Gk-2	0 30 10,0 1000			Vt-2	- hulladék, csatornák, vízvezeték
				Vt-3	- termékek terület
				Kör	- Környezet terület
				Kk-1	- lakótelep
				Kk-2	- szolgáltató
				Kk-3	- lakótelep területi övezet
				Kk-4	- közpark övezet

EGYÉB JELEK

	Belsőháza szánt övezet határa		Meglévő Tervezett
	Belsőháza nem szánt övezet határa		Országos főút
	Eptési övezet határa		Védőhatárolás
	Szabályozási vonal		Híd
	Meglévő szabályozási vonal		Vasútvonal
	Belsőháza vonal		Szabványos vasúti kereszteződés
	Megszüntetett jel		Jelentősebb parkolóhely
	Belterület határa		Központi autóbusz-megálló
	Belterület határa, tervezett		Vasúti megálló
	Helyi jelentőségű védett természeti emlék		Vasúti formás
	Országos jelentőségű védett természeti emlék		VILLAMOS KÖZMŰVEK
	Fasor - meglévő, értékes		Villamos elosztóházakat 20 kV
	Fasor - kicserélendő		
	Műemlék környezeti határa		

VIZGAZDÁLKODÁS ÉRTMÉNYEI

	Szennyvíztisztító telep védővezete		SZINTVONALAK
	Közpén-Békei Regionális vízvivővezeték		84, 0 mBf
	Közpén-Békei Regionális vízvivővezeték védővezete		85, 0 mBf
	Meglévő Víznyelőcső és védővezete		86, 0 mBf
	Eszelőkút		87, 0 mBf
	Árvízvédelmi szűkeztető terület		88, 0 mBf
	Árvízvédelmi védősáv		89, 0 mBf
	Fakadóvízes terület		90, 0 mBf
			91, 0 mBf
			92, 0 mBf

SZABÁLYOZÁSI ELEMÉK

	- védett hely művt érték		211 Régióterület száma
	- építési hely		Régióterület határa
	- eljárási		SZH szakkiv. hulladékgyűjtés
	- oktatási		SZ tervezett hulladékgyűjtés
	- hálózati		

Készült az állami alapadatok felhasználásával

Feladat tervező: Papp László TTI-04-0105	Tervező: Várkonyi Adrián TKI-04-0200	Előzetes tervező: Fekete Ferenc TE-04-0239	Hírdetés tervező: Buzás Zoltán TI-1-04-0241
Közvetítés tervező: Fehér Gábor TKI-04-0200	Vizsgáló tervező: Erdész Béla TV04-0200-08	Közművet védelmi tervező: Török Bernadett SZKVI04-0211	

ERBO-PLAN MÉRNOKI SZOLGÁLTATÓ Kft.
Iroda: H-5700 GYULA, Munkácsy Mihály utca 21.
Tel./fax: +36/86/581-940; mobil: +36 30/9550-110 http://www.erbo-plan.hu
Ezen tervek az ERBO-PLAN Kft. szellemi terméke. Az 1999. évi LXXVI. törvény értelmében szerző jogvédelem alatt áll. Felhasználása csak a P.T.K. 409. § (3. bek.) alapján történhet.

MÉGBÍZÓ: SARKAD Város Önkormányzata, Sarkad Telefon: +36 86/575-833	MÉRLEGELŐ: SARKAD Város Önkormányzata H-5720 SARKAD, Kossuth Lajos utca 27.	MUNKÁSZÁM: 11/2008.
MUNKÁ MEGNEVEZÉSE: SARKAD VÁROS TELEPÜLÉSRENDÉZÉSI TERVE	RAJZSZÁM: SZ-1/12	TERVEZŐ: Papp László
RAJZ MEGNEVEZÉSE: SZABÁLYOZÁSI TERV BELTERÜLET	SZERKESZTŐ: Pántya Mária	RAJZOLÓ: HP DesignJet 800
GYULA, 2008. szeptember hó	Tervező: szabályozási terv ÜGYVEZTŐ: Erdész Béla	ELLENŐRIZTE: Erdész Béla